

## MELGA Ponteceso:

El Museo Etnolúdico de Galicia (MELGA) está situado en el municipio de Ponteceso, provincia de A Coruña, centro neurálgico da Costa da Morte, tanto en el ámbito cultural, gastronómico como turístico, con una población de 6.000 habitantes. Ubicado en plena naturaleza, en un edificio de arquitectura modernista, dispone aproximadamente de una superficie de 800 metros cuadrados de exposición, donde se exhiben más de 4000 piezas de la colección privada perteneciente a la Fundación Ricardo Pérez y Verdes. Cuenta además con un campo de juego de 3.000 metros cuadrados, así como con un amplio aparcamiento para visitantes.

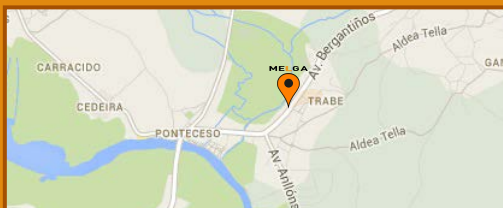

## ¿Cómo llegar?



## Horarios

De martes a sábado:  
de 10:00 a 14:00h. y de 16:00 a 20:00h.  
Domingos y festivos:  
de 10:00 a 14:30 h.  
Cerrado:  
Todos los lunes; 1 y 6 de enero; 14 y 17 de abril;  
1 de mayo; 15 de agosto; 1 de noviembre;  
8,24,25 y 31 de diciembre y martes de Carnaval.

## Tarifas

Adultos: 2,00€  
Jubilados, carnet joven, estudiantes: 1,50€  
Grupos de más de 10 personas: 1,00€  
Empadronados en el concello de Ponteceso,  
menores de 5 años, y parados GRATIS

Días de puertas abiertas: 17 y 18 de mayo,  
25 de julio, 12 de octubre y 6 de diciembre.

**Importante:** Con su entrada va incluido, para todos los visitantes, una sesión práctica de juegos y deportes tradicionales en el campo de juego del museo.



# ¿Jugamos?

Veo, veo... ¿Qué ves?, unos bolos, una billarda, un aro, unas canicas, unas tabas, érase una vez... una casita de muñecas, un tiovivo, una carrera de carretas, un día de caza y pesca, un lanzador de piedras...

## Servicios y actividades

- \*Visitas guiadas
  - \*Exposiciones temporales
  - \*Sala de investigadores
  - \*Sala informática
  - \*Hemeroteca
  - \*Organización de talleres
  - \*Sesiones prácticas
  - \*Exposiciones itinerantes
  - \*Ropero
  - \*Biblioteca
  - \*Audioguías
  - \*Amplio parking
  - \*Tienda y librería
  - \*Hospital del juguete
  - \*Préstamos de material
  - \*Videoteca deportiva
  - \*Paneles digitales
  - \*Sala usos múltiples
- \*Conferencias, cursos, presentaciones de libros, ferias, seminarios, encuentros deportivos, jornadas divulgativas, mercadillos, festivales histórico, etc.

## PON FECHA A TU VISITA

Nombre de la Institución, colegio, asociación: .....  
Provincia: ..... Domicilio social: ..... e-Mail: .....  
Lugar de procedencia: ..... Tlfno: ..... Profesión: .....  
Responsable/s del grupo: ..... e-Mail: .....  
D.N.I.: ..... Tlfno: .....  
Fecha/s de reserva: el ..... de ..... de 201... Número visitantes: ..... Hombres/niños: ..... Mujeres/niñas: .....  
Edades comprendidas entre los ..... y los .....  
OBSERVACIONES: .....

Visitas en grupo: Es aconsejable reservar su visita al menos con 15 días de antelación, por teléfono, fax o correo electrónico: [reservas@melgaponteceso.org](mailto:reservas@melgaponteceso.org)  
Atendiendo a la seguridad de la colección, los grupos irán acompañados de un responsable y nunca excederán las 25 personas.

## SALA 1

### Juegos y deportes tradicionales

En esta sala, se expondrán la mayoría de los juegos y deportes tradicionales de Galicia, de otras comunidades autónomas españolas, una galería de campeones gallegos de estas modalidades, además de un apartado especial dedicado al mundo lúdico de nuestro insigne bardo Eduardo Pondal, creador de la letra del Himno Gallego, y, según la capacidad que tengamos, añadiremos algún expositor con los juegos más representativos de otras nacionalidades del mundo. Esta sala será multifuncional ya que, según las ocasiones, se realizarán al mismo tiempo, diferentes exposiciones, talleres, conferencias, conciertos musicales, etc. en la que los juegos y deportes tradicionales sea la actividad primordial.

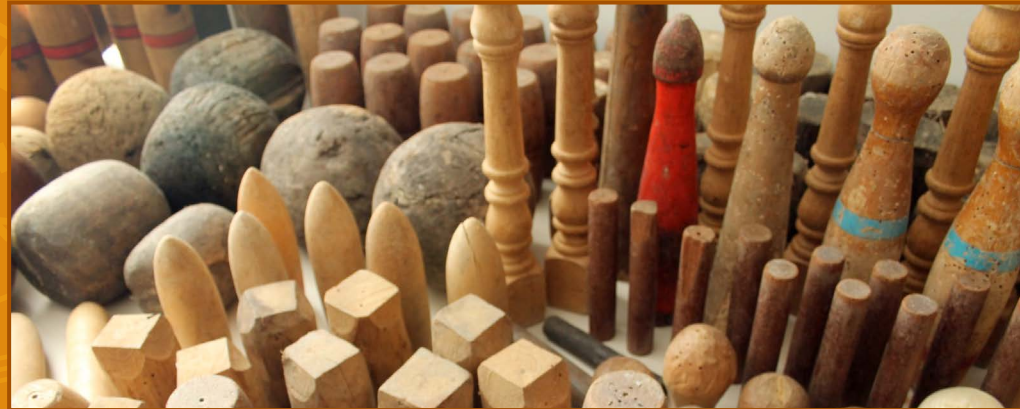

## SALA 2

### Juegos y deportes a través de la historia

Nos proponemos exponer en esta sala, cronológicamente, desde la prehistoria hasta nuestros días, la evolución histórica de los juegos y deportes a través de los tiempos y de las civilizaciones antiguas, destacando además los juegos y deportes actuales, así como los Juegos Olímpicos antiguos y modernos, y, como en la sala anterior, una galería de campeones gallegos mundiales, olímpicos o paralímpicos.



# Museo Etnolúdico de Galicia

Fundación  
Ricardo Pérez y Verdes



Concello  
de Pontevedra



  
**MELGA**  
Museo Etnolúdico de Galicia  
Fundación Ricardo Pérez y Verdes  
Pontevedra